

ORGANIGRAMA

Anexa nr. 1 la Hotărârea C.J. T. nr. 299/19.12/2017

| | |
|-----------------------------------|--------|
| TOTAL POSTURI FARA AMP | 1178,5 |
| F-TI PUBLICE DE CONDUCERE | 21 |
| F-TI CONTRACTUALE DE CONDUCERE | 17 |
| F-TI PUBLICE DE EXECUTIE | 159 |
| F-TI CONTRACTUALE DE EXECUTIE | 980,5 |
| F-TI PUBLICE SPECIFICE | 1 |
| ASISTENȚI MATERNALI PROFESIONISTI | 650 |
| TOTAL GENERAL | 1828,5 |

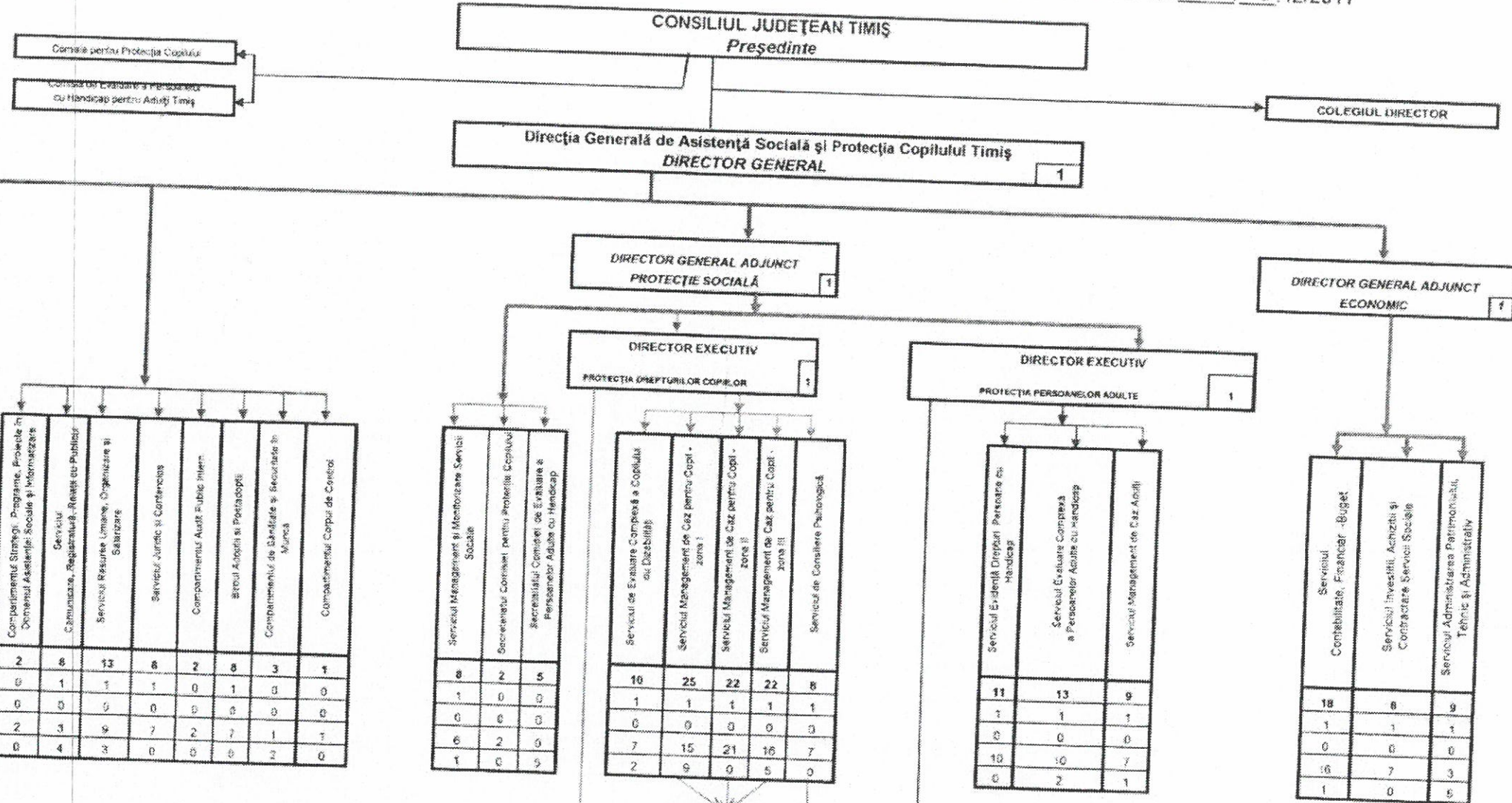

| | | | | | | | | | |
|-----------------------|-----|---|---|----|---|---|---|---|---|
| Total posturi | 215 | 2 | 8 | 13 | 8 | 2 | 8 | 3 | 1 |
| F-tii publ. de cond. | 16 | 0 | 1 | 1 | 1 | 0 | 1 | 0 | 0 |
| F-tii contr. de cond. | 0 | 0 | 0 | 0 | 0 | 0 | 0 | 0 | 0 |
| F-tii publ. de exec. | 158 | 2 | 3 | 9 | 7 | 2 | 7 | 1 | 1 |
| F-tii contr. de exec. | 40 | 0 | 4 | 3 | 0 | 0 | 0 | 2 | 0 |

| | | |
|---|---|---|
| 8 | 2 | 5 |
| 1 | 0 | 0 |
| 0 | 0 | 0 |
| 6 | 2 | 0 |
| 1 | 0 | 5 |

| | | | | |
|----|----|----|----|---|
| 10 | 25 | 22 | 22 | 8 |
| 1 | 1 | 1 | 1 | 1 |
| 0 | 0 | 0 | 0 | 0 |
| 7 | 15 | 21 | 16 | 7 |
| 2 | 9 | 0 | 5 | 0 |

| | | |
|----|----|---|
| 11 | 13 | 9 |
| 1 | 1 | 1 |
| 0 | 0 | 0 |
| 10 | 10 | 7 |
| 0 | 2 | 1 |

| | | |
|----|---|---|
| 18 | 8 | 9 |
| 1 | 1 | 1 |
| 0 | 0 | 0 |
| 16 | 7 | 3 |
| 1 | 0 | 5 |

AMP = 650

| PROTECȚIA DREPTURILOR COPILULUI | | | | | | | | | | |
|---|--|---|---|-------------------------------|---|--|---|--|---|---|
| Serviciu de Prevenție și intervenție în urgență | Centrul de Primire în Regim de Urgență Timișoara | Centrul pentru creșterea încredințării Familiale și Protecția a Tinerilor Timișoara | Centrul de Plasament Lușă | Centrul de Plasament Găvoarda | Centrul de Plasament pentru Copii cu Dizabilități Recale | Centrul de Recuperare și Reabilitare Neuropsihiatrică pentru Copii Timișoara | Centrul de Recuperare și Reabilitare Neuropsihiatrică pentru Copii Lușă | TOTAL PROTECȚIA COPILULUI | | |
| Comunicarea "Telefonul de Urgență" | Compartimentul Prevenție | Compartimentul de Intervenție în Urgență | Serviciu de Primire în Regim de Urgență (Cluj-Napoca) | Serviciul Maternal (Demeșeu) | Activitate de zi de noapte pentru Copii SIMCS (Sireva AG) | Serviciu de îngrijire de Tip Rezidențial (Prinz LAZ nr. 3) | Serviciu de îngrijire de Tip Rezidențial (SR: Bucești nr. 12) | Serviciu de îngrijire de Tip Rezidențial (SR: Prizipol nr. 27) | Serviciu de îngrijire de Tip Rezidențial pentru Copii cu Dizabilități (SR: Prizipol nr. 30) | Serviciu de îngrijire de Tip Rezidențial pentru Copii cu Dizabilități (SR: Prizipol nr. 27) |
| 14 | 47 | 18 | 46 | 56 | 57 | 62 | 61 | 361 | 22 | |
| 6 | 3 | 4 | 33 | 5 | 8 | 1 | 1 | 8 | 0 | |
| 8 | 0 | 0 | 23 | 8 | 14 | 40 | 98 | 90 | 0 | |

| PROTECȚIA PERSOANELOR ADULTE | | | | | | | | | | |
|--|--|--|---|---|---|--|--|---|---|--|
| Centrul de Recuperare și Reabilitare Neuropsihiatrică Lușă (SR: Făgetul nr. 138) | Centrul de Recuperare și Reabilitare Neuropsihiatrică nr. 1 Lușă (SR: Făgetul nr. 138) | Centrul de Recuperare și Reabilitare Neuropsihiatrică nr. 2 Lușă (SR: Făgetul nr. 138) | Centrul de Recuperare și Reabilitare Neuropsihiatrică Găvoarda (nr. 14) | Centrul de Recuperare și Reabilitare Neuropsihiatrică Băneș (nr. 1) | Centrul de Recuperare și Reabilitare Neuropsihiatrică Penam (str. Poniștea nr. 226-227) | Centrul de îngrijire și Asistență Ciobovă (SR: A. I. Moșanu nr. 1) | Centrul de îngrijire și Asistență Varșis (nr. 470) | Centrul pentru Persoane cu Handicap Superior de Mădăra Alăbăstru Ciobovă (str. Vladimirescu nr. 2022) | Centrul de îngrijire Social-Profesională pt. Adulți Fără Apărare Socială (Convenția de Colaborare cu Federația Caritas și Dezazari Timișoara) | Centrul de Asistență și Protecție a Victimei Traficului de Persoane și a Victimei Violenței în Familie Recale (Convenția de Colaborare cu Asociația Generalista Tâmbă) |
| 42 | 62 | 48 | 163 | 37 | 50 | 75,5 | 32,5 | 36,5 | 3 | 0 |
| 1 | 1 | 1 | 1 | 1 | 1 | 1 | 1 | 1 | 0 | 0 |
| 61 | 61 | 47 | 162 | 36 | 48 | 74,5 | 31,5 | 35,5 | 3 | 0 |
| 50 | 50 | 48 | 170 | 63 | 50 | 110 | 45 | 50 | 16 | 55 |

| | |
|-----------------------|-------|
| Total posturi | 957,5 |
| F-tii contr. de cond. | 17 |
| F-tii contr. de exec. | 940,5 |
| Capacitate | 1442 |

